

# HOMLOKZATI RÉSZLET M=1:50

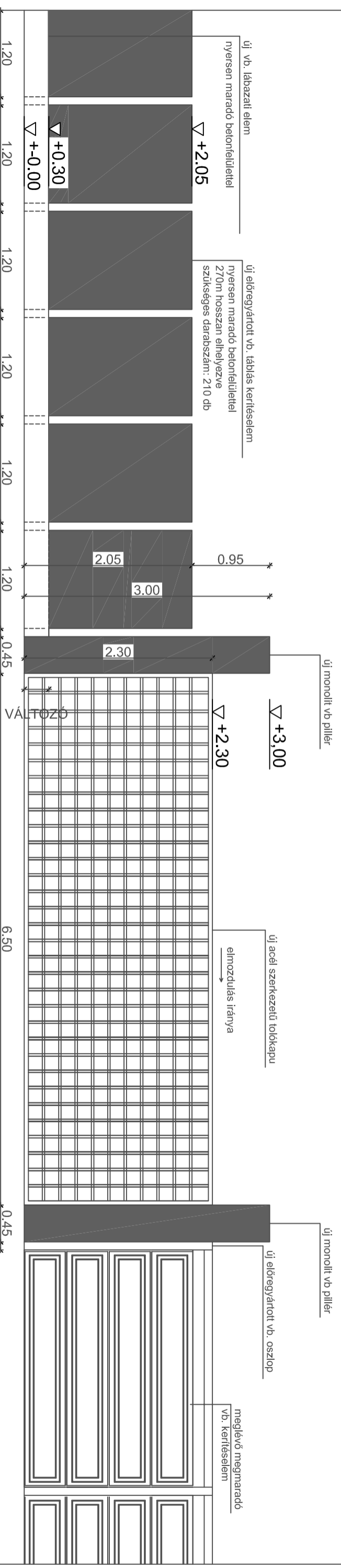

# ALAPRAJZI RÉSZLET M=1:50

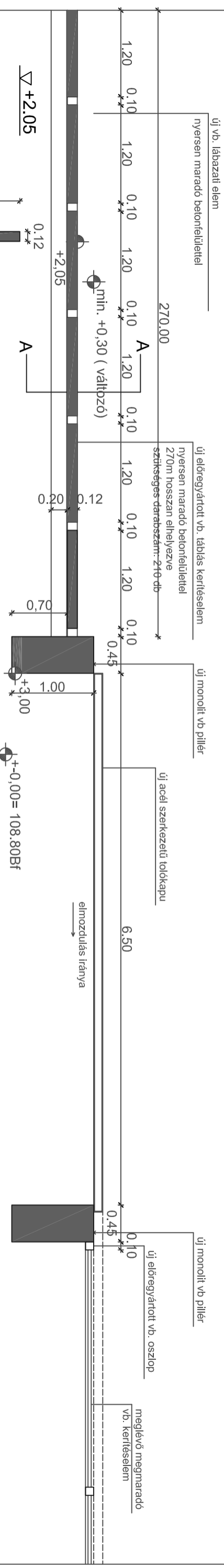

# A-A METSZET M=1:50

Megjegyzés:  
Az alapozásra, valamint az előregyártott vb. szerkezetek rögzítésére a statika terv az irányadó!  
A szintekre a geodéziai felmérés irányadó, együtt kezelendő a statika tervekkel!

Eplitező:		Rajz megnevezése:	
Szabolcs-Szatmár-Bereg Megyei Temekeztési Kft 4400 Nyíregyháza, Pazonyi tér 5.sz.		Nyíregyháza Északi Temető Pazonyi u. földi kertés újleépítése	
Építés helye:		HOMLOKZATI NÉZET ES ALAPRAJZ, METSZET	
Északi Teraid 4400 Nyíregyháza, Pazonyi tér 5.sz.		Lepték: M=1:50	
Tervező: Control-Siñit Kft 4400 Nyíregyháza, Vasvári Pál u. 12. sz. MEK azonosító: C-15-2784		Dátum: 2016.09.	
Építész tervező: László Zoltán Építész vezető tervező E-1-15-0072		Elektronos tervező: Tímár István VI-15-0498	
Statikus tervező: Molnár Gábor Pál T-SZES 15-0247		Rajzsztár: E-2	